



Mairie de SAINT-DERRIEN

Bulletin municipal MAI 2024



Numéros utiles

Médecin de garde **15 (SAMU)**
Pharmacie de garde : **3237**
Pompiers : **18** / portable : **112**
Gendarmerie : **17**
Déchetterie et fourrière animale
de BODILIS : **02 98 68 99 99**

Horaires d'ouverture de la Mairie

Lundi, Mardi, Mercredi, Vendredi :
9h00 à 12h00

02.98.68.52.44

Adresse mail : saint-derrien@orange.fr

Site Internet: www.saint-derrien.fr



PanneauPocket : téléchargez l'application pour recevoir toutes les informations sur la commune

État civil



Nous souhaitons la bienvenue à Evan BRIAND, toutes nos félicitations aux parents.

Concours de pétanque à Saint-Meen

Le Club des 2 Vallées organise un concours de pétanque le samedi 11 Mai à l'espace multifonctions. Concours en doublettes formées (ouvert à tous).
6 € d'inscription par équipe.
Jet du bouchon 14h00.

COVOITURE AVEC ILLICOV

illicOV PRÈS DE CHEZ VOUS

Lignes de Covoiturage

Destination
Morlaix - Landivisiau - Brest

Partagez vos trajets et faites des économies au quotidien

Flasher-moi !

ILlicOV.FR

Logo de la Région Bretagne, Pays de Morlaix et Landivisiau, Haut-Léon Communauté, and Morlaix Communauté.

Le covoiture vous intéresse? N'hésitez pas à vous inscrire via le site ILLICOV, partagez vos trajets et faites des économies au quotidien.

M. TOSTIVINT Joris, vous propose vos services d'entretien d'espaces verts et de petits travaux. Vous pouvez le joindre au 06 35 45 90 43.ou au joris.tostivint@live.fr

Programmation dans l'agenda



Parce que le succès de vos animations passe par la communication



L'office de tourisme du Pays de Landivisiau vous invite à communiquer sur vos événements dès à présent .

Pour paraître gratuitement dans l'Agenda*

(*Estivant désormais imprimé tout au long de l'année) 3 solutions :

1°) saisissez votre animation via le site

www.roscoff-tourisme.com rubrique agenda

2°) transmettez vos éléments (texte + visuels HD) par mail à

info-paysdelandivisiau@roscoff-tourisme.com

3°) passez à l'**office de tourisme de Guimiliau**

pour transmettre vos informations.



Une fois transmises vos informations sont publiées sur l'Agenda , sur le site web et partagées dans les bases de données départementales et régionales qui sont utilisées notamment par les quotidiens régionaux (Télégramme, Ouest-France...).

Office de tourisme : 53, rue du Calvaire - Guimiliau

Du lundi au vendredi inclus de 9h30 à 12h et de 14h à 17h



02 98 68 33 33

SOCOCOON: un espace sensoriel



- le mercredi 15 mai à 16h ou 17h
- le jeudi 16 mai à 9h30 ou 10h30
- le vendredi 17 mai à 9h30 ou 10h30

Salle Ar Brug, à Saint-Vougay

Sococoon est une véritable installation artistique dédiée au tout petit. C'est un espace poétique de découverte sensoriel et d'exploration axé sur la stimulation tactile. En toute liberté l'enfant se laisse guider par ses envies d'exploration dans cet espace cotonneux qui lui est consacré.

Les jeux d'éveil proposés par l'artiste permettent aux bébés de développer leur connaissance de différentes matières et tissus en aiguisant leurs sens. Cette expérience, ponctuée d'intermèdes musicaux, favorise la communication non verbale entre l'enfant et l'accompagnant (parents, assistants maternels, éducateurs,...) et promet un beau moment d'écoute et de partage autour du toucher et de l'ouïe.

Age: De 6 semaines à 2 ans 1/2
Durée: 30 minutes

ATELIERS D'ÉVEIL CORPOREL ET VERBAL



Cet atelier s'adresse aux enfants âgés de 3 mois à 4 ans accompagnés de leur référent. Il a pour but l'éveil et l'expression de l'enfant grâce à différents outils impliquant les pratiques artistiques de danse, chant, marionnette, conte, ainsi que la langue des signes adaptée à la communication avec le jeune enfant.

Avec l'intervention de Germaine MURZEAU

Mardi 21 mai ou jeudi 20 juin à 10h, au RPE.

MAI 2024:

	LUNDI	MARDI	MERCREDI	JEUDI	VENDREDI
SEMAINE 19	<u>06/05</u> PLOUVORN Temps d'éveil (Maison de l'enfance) 10h <u>Groupe 1</u>	<u>07/05</u>	<u>08/05</u>	<u>09/05</u>	<u>10/05</u>
SEMAINE 20	<u>13/05</u> PLOUVORN Temps d'éveil (Maison de l'enfance) 10h <u>Groupe 2</u>	<u>14/05</u> SAINT-SERVAIS Espace jeux entre 9h45 et 11h30 (Garderie périscolaire)	<u>15/05</u> SAINT-VOUGAY Espace sensoriel « Sococoon » (salle Ar Brug) 16h et 17h	<u>16/05</u> SAINT-VOUGAY Espace sensoriel « Sococoon » (salle Ar Brug) 9h30 et 10h30 LANDIVISIAU Ciné-débat « Tous dehors » (salle Tournemine) 20h	<u>17/05</u> SAINT-VOUGAY Espace sensoriel « Sococoon » (salle Ar Brug) 9h30 et 10h30
SEMAINE 21	<u>20/05</u>	<u>21/05</u> LANDIVISIAU Atelier d'éveil corporel et verbal avec Germaine Murzeau (RPE) 10h LANDIVISIAU Analyse de la pratique (RPE) 19h30	<u>22/05</u> LANDIVISIAU Ateliers papiers recyclés 9h30 et 10h45 14h et 15h30 (au RPE)	<u>23/05</u> PLOUNEVENTER Espace jeux entre 9h45 et 11h30 (Salle An Héol)	<u>24/05</u> LANDIVISIAU Temps d'éveil (RPE) 10h
SEMAINE 22	<u>27/05</u>	<u>28/05</u> SAINT-SAUVEUR Temps d'éveil Entre 10h et 11h (Bibliothèque)	<u>29/05</u>	<u>30/05</u> PLOUNEVENTER Eveil au mouvement (Salle An Héol) 9h30 et 10h30 LANDIVISIAU Temps d'éveil (RPE) 10h	<u>31/05</u>



C'est avec beaucoup de plaisir, qu'adultes et enfants ont découvert et testé les jeux proposés dans le cadre de l'animation organisée par la CCPL : **"un livre, un jeu"**.

Mardi 16 Avril, ce ne sont pas moins de 17 personnes qui se sont retrouvées autour de 4 des 6 jeux mis à disposition.

Accompagnées de Marine CAM coordinatrice à la Communauté de Communes, les bénévoles ont animé les ateliers.



Un nouveau temps de partage est proposé le **mardi 21 Mai de 16h30 à 18h30**.

Il est ouvert à tous.

Pour faciliter la mise en place il est souhaitable de s'inscrire auprès d'Aline (06 16 85 82 20) ou de Geneviève (06 73 26 11 79)

Concernant les ré abonnements (ou non) merci de nous faire part de votre volonté auprès des bénévoles de la bibliothèque, afin d'éviter de recevoir une cotisation non voulue.

HORAIRES : Le mardi de 16h30 à 18 h
Le mercredi de 17h à 18h30
Le samedi de 10h30 à 12h

SANT DERCH'EN SCRAP

Notre association organise le **dernier samedi de chaque mois**, une collecte de journaux (quotidiens uniquement, pas de magazines, ni publicités).

L'entreprise Cellaouate de Morlaix les récupère et les transforme par la suite en isolant thermique.

Les permanences se tiennent près de l'atelier municipal **de 10 h 30 à 12 h 00**.



Si les loisirs créatifs vous passionnent, il est toujours possible de rejoindre le groupe. 1 à 2 séances de découverte sont proposées avant l'adhésion.

Nos rencontres ont lieu un samedi sur deux à partir de 14 h 00

Contacts Aline : 06 16 85 82 20 ou Mélanie 06 64 68 97 26



DEVENIR-AVIATEUR

À LA RENCONTRE
DE NOS AVIATEURS !

30 MAI
2 0 2 4

13h30- 16h30

J  B D A T I N G



Radar de Bretagne

DA 928 BREST - LOPERHET

Présentation des métiers
(cybersécurité, protection, contrôleurs
aériens, informatique...)



Inscrivez-vous !



Rappel important

QUELLES AUTORISATIONS DEMANDER?

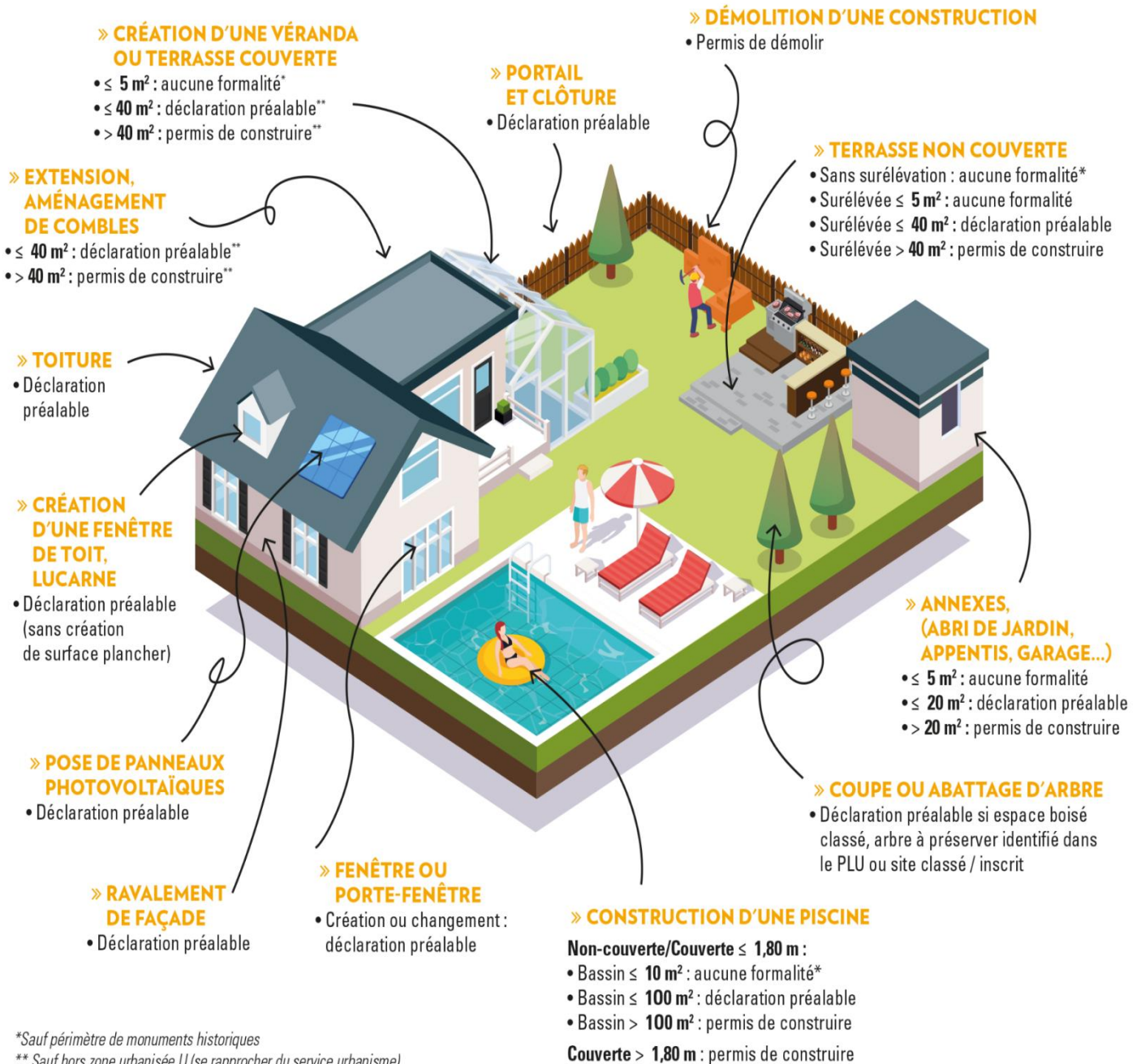

Pour tous travaux, rénovation, construction ou démolition, vous devez faire une demande auprès de la mairie ou par internet <https://sve-ccpl.sirap.fr/>.

Sécurité routière

Pour rappel, sur l'ensemble de la commune de Saint-Derrien, la priorité à droite est appliquée, et la vitesse est limitée à 30km/h dans tout le bourg.

ENTENTE SPORTIVE LA FLÈCHE

TOURNOI LOISIRS Mixte

9 MAI 2024
À partir de 9h30

20€ par équipe

À partir de 16 ans

Restauration et buvette sur place
Inscriptions avant le 28 avril : lafleche.handball29@gmail.com

ENTENTE SPORTIVE LA FLÈCHE

RECRUTEMENT TOUTES CATEGORIES

TOUS NIVEAUX ET TOUS POSTES

CLUB FAMILIAL & GROUPE MOTIVÉ

JOUEURS CONFIRMÉS OU DÉBUTANTS

POUR PARTICIPER AUX ESSAIS, CONTACTER PAR DM OU AU 07 82 35 92 24